Rondeau [deuxième air pour les Prêtres et les Peuples]

Acte V

Campistron, Jean Galbert de
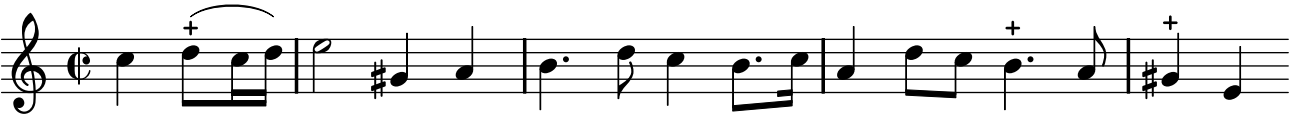
Lully, Louis ; Marais, Marin