Air [pour les Éoliennes et les Suivants de Ceix]

Acte I

Houdar de La Motte, Antoine
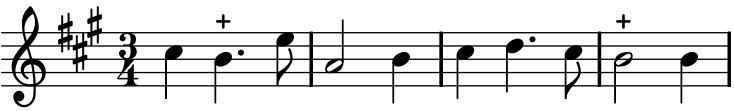
Marais, Marin