Les Psaumes en vers français d'Antoine Godeau, mis en musique par Thomas Gobert

Psaume 119

Godeau, Antoine
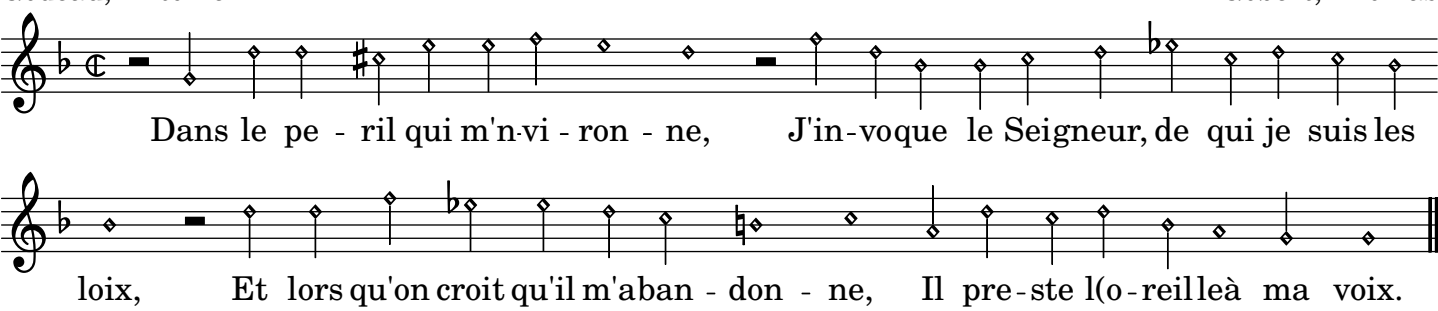
Gobert, Thomas