Les Psaumes en vers français d'Antoine Godeau, mis en musique par Thomas Gobert
Psaume 140

Godeau, Antoine
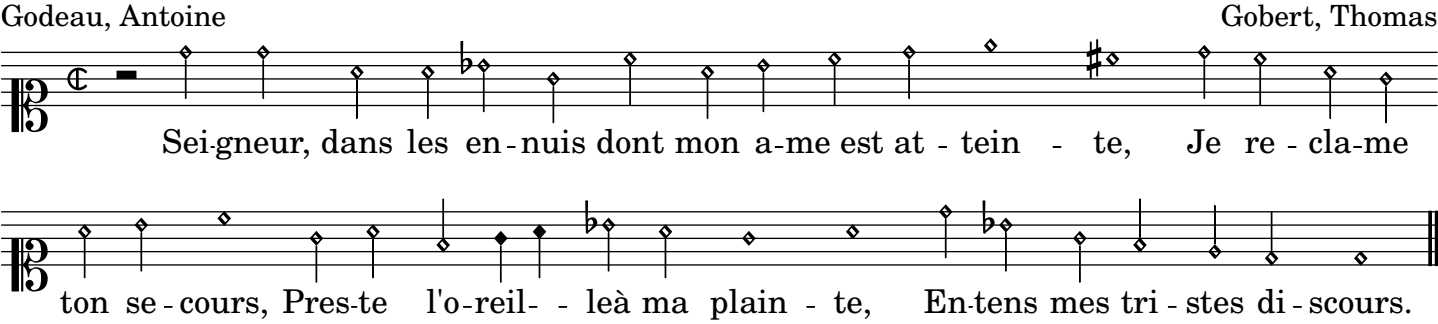
Gobert, Thomas