Répertoire International des Sources Musicales

[Demofoonte. W 3. Acte 1, scène 10. Gemo in un punto e fremo. Ré majeur]

Gluck, Christoph Willibald von

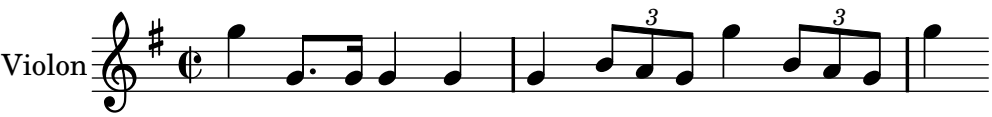

Neuma (http://www.neuma.fr) -- URL: http://www.neuma.fr/opus/rism:D471315_1_0_1