Répertoire International des Sources Musicales
[Iphigénie en Aulide. W 40. Acte 3, scène 9. Si bémol majeur]
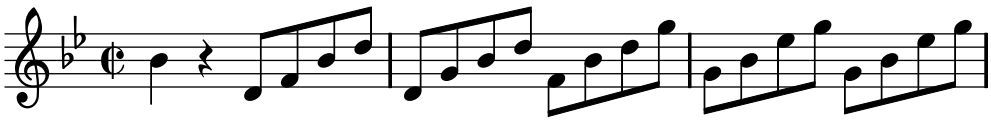
Gluck, Christoph Willibald von