Répertoire International des Sources Musicales

[Armide. W 45. Acte 4, scène 2. Jamais dans ces beaux lieux. Si bémol majeur]
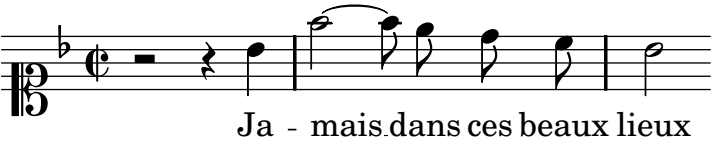
Gluck, Christoph Willibald von