Répertoire International des Sources Musicales

[Alceste. Acte 3, scène 4. Alceste, au nom des dieux (1776)]. Récitatif
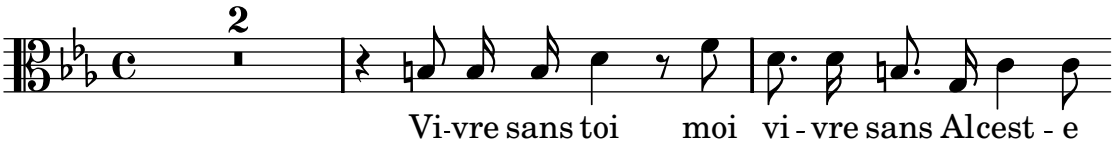
Gluck, Christoph Willibald von