**Répertoire International des Sources Musicales**

**[Écho et Narcisse. W 47. Acte 3, scène 5. Le dieu de Paphos et de Gnide]**
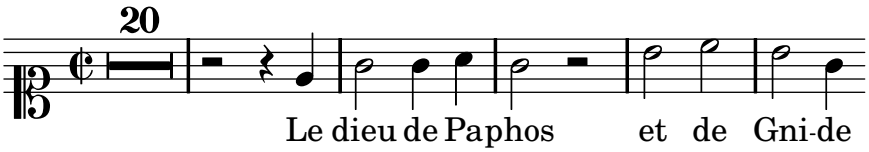
Gluck, Christoph Willibald von