[Die Schöpfung. Hob XXI 2. No 13. Mit Würd' und Hoheit (Récitatif et air)]. Récitatif
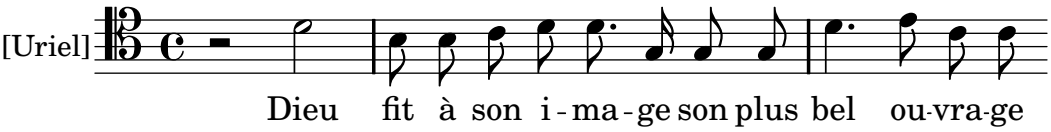
Haydn, Joseph