Répertoire International des Sources Musicales

[Iphigénie en Tauride. W 46. Acte 1, scène 1. Ô toi qui prolongeas mes jours. La majeur]. Réduction po
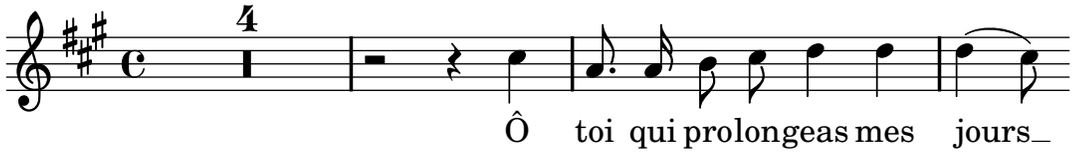
Gluck, Christoph Willibald von