Répertoire International des Sources Musicales

[Iphigénie en Aulide. W 40. Ouverture]. Arr. pour clavecin ou forte-piano

Gluck, Christoph Willibald von

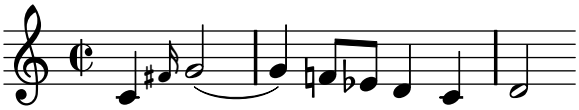

Neuma (http://www.neuma.fr) -- URL: http://www.neuma.fr/opus/rism:VMAMS729_0_0_1