Formule d'intonation
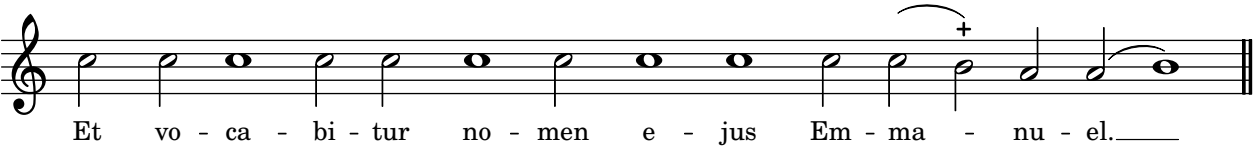
Chants pour les religieuses bénédictines 1664